DIOCESI DI FOLIGNO

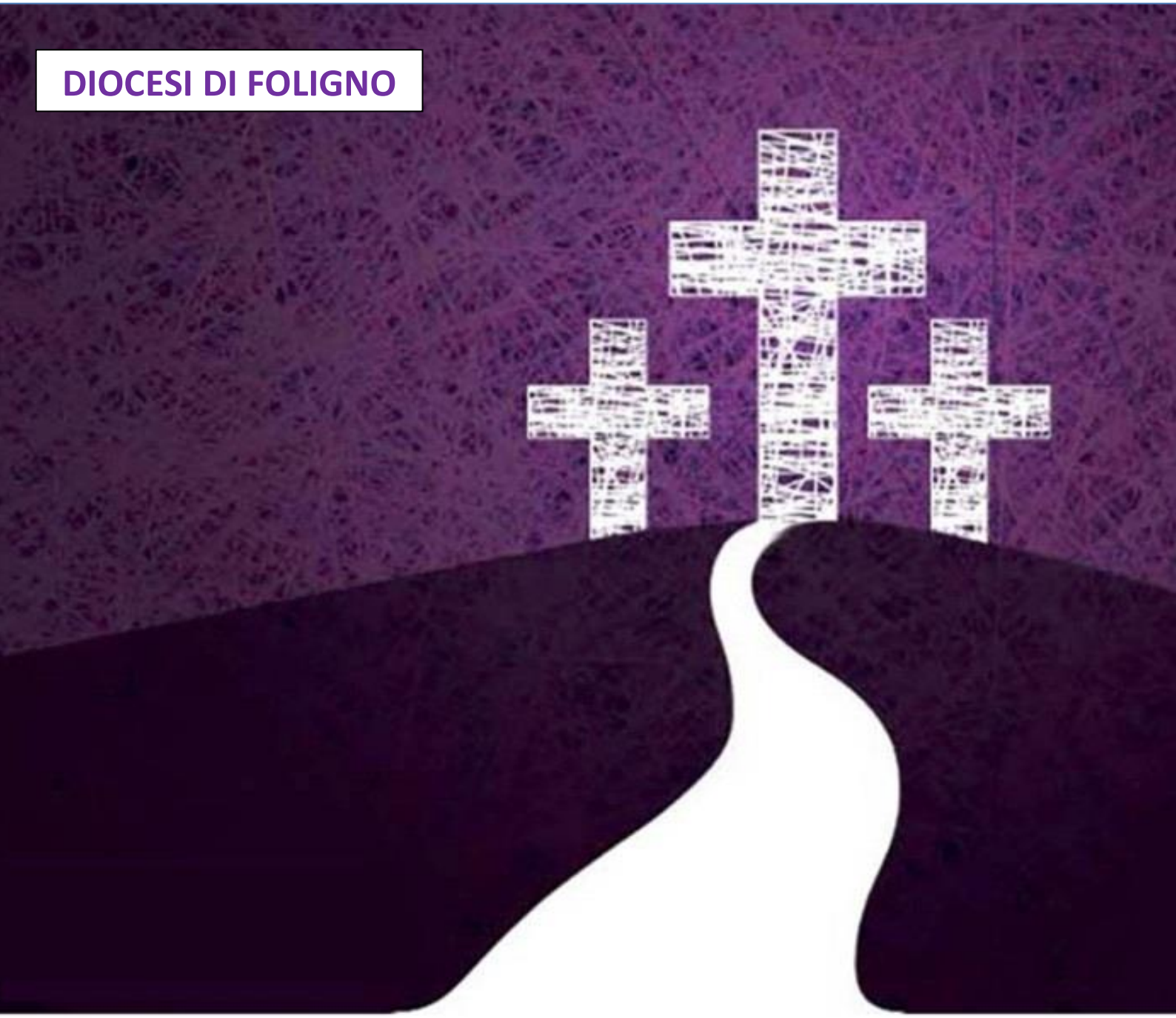

Cristo ci ha liberati per la libertà

Catechesi di Quaresima

VENERDÌ 5 MARZO - ORE 21.00

Mons. Gualtiero Sigismondi

Amministratore Apostolico della Diocesi di Foligno

Comunicazioni Sociali FOLIGNO

RGU RADIOGENTEUMBRA

GF GAZZETTA DI FOLIGNO

La catechesi sarà trasmessa in diretta dalla Curia Vescovile sui canali social della Diocesi RGUnotizie - Gazzetta di Foligno