

Diocesi

Ministero esercitato

Cognome e nome

Email

Telefonia fissa e/o cellulare

- sola partecipazione ai lavori
- soggiorno in stanza singola
- soggiorno in stanza doppia o tripla con:

- raggio Foligno in auto
- raggio Foligno con mezzi pubblici
- allego ricevuta dell'anticipo versato

note

• Quote e norme di partecipazione

- ✓ **Iscrizione: Euro 30,00;**
- ✓ **Soggiorno:** in camera a due o tre letti, **Euro 180;** in singola **Euro 240;**
- ✓ pranzi extra (per non pernottanti): **20 Euro;**
- ✓ **Anticipo** da versare all'iscrizione: **100 Euro;**

la quota di soggiorno, indivisibile, va dalla cena del 27 al pranzo del 30 giugno; la segreteria garantisce la prenotazione dell'alloggio solo a chi si iscrive e versa la quota di anticipo.

• Modalità di pagamento

La quota di anticipo di Euro 100 va versata con bonifico bancario sul CC intestato a Centro Orientamento Pastorale, IBAN **IT35B031270514400000001755** (causale "Settimana COP 2015, nome e cognome"). **ATTENZIONE:** non utilizzare il vecchio conto corrente postale, poiché chiuso. Il saldo andrà versato in segreteria accoglienza tramite contanti o assegno bancario.

• Modalità di iscrizione

La scheda di iscrizione va compilata in ogni sua parte e inviata, unitamente alla copia dell'avvenuto pagamento della quota di anticipo, il prima possibile, e comunque non oltre il 10 giugno, preferibilmente mezzo fax al n. 06/63.90.010, oppure via mail a segreteria@centroorientamentopastorale.it. L'iscrizione può essere effettuata anche dal sito www.centroorientamentopastorale.org.

• Informazioni

tel. e fax 06/63.90.010, cell. 349 2322864
segreteria@centroorientamentopastorale.it
www.centroorientamentopastorale.org

• Come raggiungerci

Villa La Quietè è in **via Uppello 15 a Foligno** (tel. 0742/350283).

In treno:

prendere la linea Roma-Foligno-Ancona e scendere a Foligno. Villa "La Quietè" è a circa 2 km dalla stazione ferroviaria. È disponibile un servizio taxi nel piazzale antistante la stazione (tel. 0742/344280) fino alle ore 22.00 circa. Per urgenze contattare il centralino della struttura.

In auto:

dall'*autostrada Adriatica* uscire a Civitanova Marche – Macerata e proseguire per Foligno. Dalla SS. Flaminia, prima di arrivare a Foligno uscire ad Uppello;
 dall'*Autosole (da sud)*: uscire ad Orte e proseguire per Terni - Spoleto - Foligno. Uscire a Macerata e dalla SS. Flaminia, senza entrare a Foligno, proseguire fino all'uscita Uppello;
 dall'*Autosole (da nord)*: uscire a Perugia e proseguire per Assisi - Foligno. Uscire a Macerata e dalla SS. Flaminia prima di arrivare a Foligno uscire ad Uppello.

I sacerdoti ricordino di portare camice e stola bianca

66a Settimana Nazionale
 di Aggiornamento Pastorale

Riconciliarsi nella comunità

Educarsi alla misericordia, al dono, all'impegno

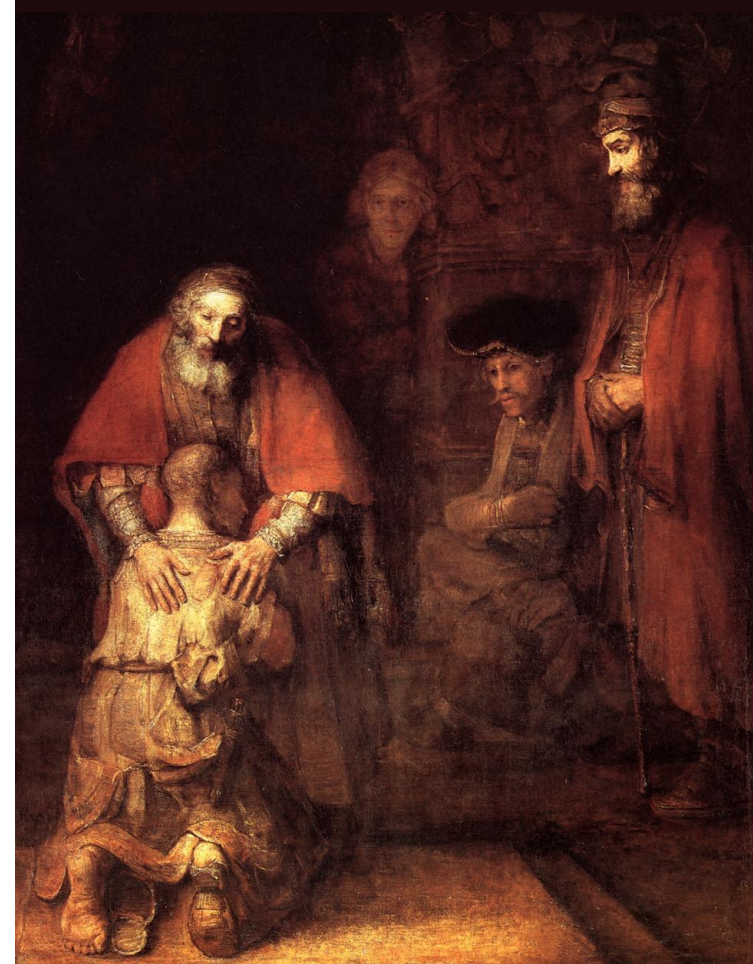

Foligno (PG), 27-30 giugno 2016
 Villa "La Quietè"

IL PROGRAMMA

Lunedì 27 giugno

- Ore 15.00 Arrivi e accoglienza
Ore 17.00 Preghiera, saluti e apertura dei lavori
Ore 17.30 RELAZIONE INTRODUTTIVA
**Riconciliarsi nella comunità:
fra conversione e riforma**
SEVERINO DIANICH
Teologo
CONFRONTO IN ASSEMBLEA
PRESENTAZIONE DEL SITO WEB DELLA SETTIMANA
Ore 20.00 Cena
Dopo cena Assemblea del COP

Martedì 28 giugno

- Ore 08.00 Celebrazione Eucaristica con Lodi,
presiede **S.E. MONS. GUALTIERO SIGISMONDI**,
Vescovo di Foligno
Ore 09.00 Colazione
Ore 09.30 PRIMO FOCUS DI APPROFONDIMENTO
**La misericordia nella comunità
cristiana tra giustizia e perdono**
ROSANNA VIRGILI
Docente di esegesi,
Istituto Teologico Marchigiano
Ore 11.30 SECONDO FOCUS DI APPROFONDIMENTO
**Le "strutture di partecipazione"
come luoghi di riconciliazione**
FRANCESCO ZACCARIA
Docente di teologia pastorale
Facoltà Teologica Pugliese
CONFRONTO IN ASSEMBLEA
Ore 13.00 Pranzo
Ore 15.00 POMERIGGIO DI CULTURA E SPIRITUALITÀ
• Assisi, Basilica di San Francesco:
visita al "ciclo pittorico",
guidata da MARCO MORONI OFMCONV;
• Spello, Casa San Girolamo:
Carlo Carretto e la misericordia,
meditazione di GIANCARLO SIBILIA JC;
Cena/buffet e rientro a Foligno

Mercoledì 29 giugno

- Ore 09.00 Celebrazione delle Lodi,
presiede **S.E. MONS. GUALTIERO SIGISMONDI**
Ore 09.30 TERZO FOCUS DI APPROFONDIMENTO
La riconciliazione della Chiesa con il mondo
GIUSEPPE SAVAGNONE
Direttore Ufficio pastorale per la cultura
Arcidiocesi di Palermo
Esperienze di riconciliazione
Casa della Tenerezza in Perugia;
Comunità di Caresto in Pesaro;
CONFRONTO IN ASSEMBLEA
Ore 13.00 Pranzo
Ore 15.30 RELAZIONE DI RACCORDO DEL TRE FOCUS
Sogno una Chiesa che...
LUCA BRESSAN
Docente di teologia pastorale
Facoltà Teologica dell'Italia Settentrionale
Ore 18.30 Celebrazione Eucaristica
Ore 20.00 Cena

Giovedì 30 giugno

- Ore 09.00 Celebrazione delle Lodi
Ore 09.30 TAVOLA ROTONDA
La misericordia nelle religioni monoteiste
Ore 11.00 RELAZIONE CONCLUSIVA
Prospettive pastorali e lettera alla parrocchia
S.E. MONS. DOMENICO SIGALINI
Vescovo di Palestrina, Presidente del COP
Ore 12.00 Celebrazione Eucaristica
Ore 13.00 Pranzo e partenze

Nella Bolla *Misericordiae vultus*, papa Francesco, riconoscendo che «l'**architave che sorregge la vita della Chiesa è la misericordia**», ribadisce che la sua credibilità «passa attraverso la strada dell'amore misericordioso e compassionevole» (MV 10) e, pertanto, perché la sua missione sia credibile, è determinante che essa «viva e testimoni in prima persona la misericordia...» (MV 12).

Un invito, questo, che va ben oltre la celebrazione dell'anno giubilare. Esso chiede di entrare in una logica e una mentalità diverse, ovvero di aprire un indispensabile cantiere in cui le parole si traducano in scelte pastorali.

Il V Convegno Ecclesiale di Firenze ci ha riconsegnato la **sinodalità** come autentica esperienza di chiesa e, nella parola-chiave "alleanza", lo stile che deve caratterizzare la nostra prassi ecclesiale.

La 66^a *Settimana di aggiornamento pastorale*, nell'ascolto, ma soprattutto nel confronto, cerca di "mettere mano" a questo cantiere, per tenere aperte le porte del cuore e costruire alleanze di dialogo, di accoglienza, d'incontro.

Moderatore: ANTONIO MASTANTUONO

vice direttore della rivista "Orientamenti Pastoralisti",
professore di teologia pastorale
Pontificia Università Lateranense (Roma),

